Click to prove you're human

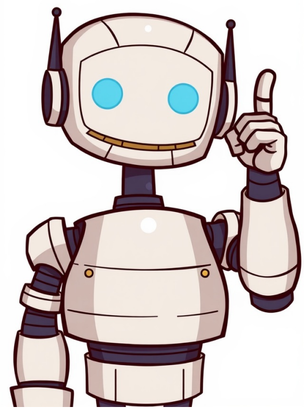

Razões pelas quais os viajantes escolhem o KAYAKEconomize até 40%Compare vários sites de viagens de uma só vez.100% grátisSem taxas ou cobranças ocultas.Monte sua ofertaFiltre por tipo de carro, marca e muito mais. Personalize seus resultados instantaneamente.Flexibilidade na hora de reservarUse o filtro "cancelamento gratuito" para ter máxima flexibilidade sem precisar pagar mais por isso.Ofertas de aluguel de carrosOs melhores preços encontrados por usuários do KAYAK nas últimas 48 horas.25% dos nossos usuários encontraram uma van de 7 lugares por R$ 55 ou menos.O aluguel de vans de 7 lugares em agências fora do aeroporto em São Paulo é, em média, cerca de 50% mais barato do que nas agências do aeroportoO aluguel de uma van com 7 lugares em São Paulo custa, em média, R$ 402 por dia. O aluguel mais barato de aluguel de van com 7 lugares em São Paulo encontrado nas últimas 2 semanas foi deR$ 249.Entre as locadoras de carros em São Paulo que alugam vans com 7 lugares está a FOCO , MOVIDA , Localiza, Alamo, National, Enterprise Rent-A-Car, keddy by Europcar e Europcar.O aluguel de uma van com 7 lugares em São Paulo custa, em média, R$ 2.817 por semana (R$ 402 por dia).O aluguel de uma van com 7 lugares em São Paulo custa, em média, R$ 12.072 por mês (R$ 2.817 por semana).Ver mais perguntas frequentesLocal de retiradaSão PauloTipos de carrosVan, MinivanAgências de aluguel464Agências em aeroportos38Locadoras muito procuradasFOCO , keddy by Europcar, MOVIDA , National, Localiza Para encontrar a oferta de aluguel de carro 7 lugares mais barata, você pode precisar testar um pouco o seu local de partida. O lugar onde você pega a estrada pode fazer uma grande diferença, e pode custar menos pegar seu carro em uma cidade menos movimentada. Para você ter uma ideia do custo, o preço médio para alugar carro 7 lugares é R$ 628 por dia. A oferta mais barata que conseguimos encontrar foi R$ 109 por dia, retirando em Riga.Se você quiser alugar seu carro 7 lugares a longo prazo ou por um mês, tudo o que você precisa fazer é digitar suas datas e ver o que está em oferta. Lembre-se de que, se você precisar alugar seu carro 7 lugares por mais de três semanas, pode ser mais barato optar por um mês inteiro. Teste as datas para ter certeza de que garantiu o melhor valor.Procurando por um aluguel de carros 7 lugares de curta duração? Se você quer alugar um carro para o fim de semana ou apenas para um dia, pode encontrar um ótimo preço com o Skyscanner. Basta inserir seu local de retirada, datas e horários para ver o que está disponível.Você só vai precisar de um carro 7 lugares por uma ou duas horas? Sem problemas. Você pode procurar rapidamente um aluguel de curta duração com o Skyscanner. Basta digitar a data escolhida, além dos horários de partida e destino, para verificar a disponibilidade.Se você sabe que vai rodar bastante ao alugar seu carro 7 lugares, pode realmente valer a pena escolher uma oferta com quilometragem livre. Isso significa que não há limites irritantes no número de quilômetros que você pode cobrir durante sua viagem e nem cobranças incômodas por ultrapassar uma certa distância. Apenas certifique-se de marcar "Quilometragem livre" em "Políticas" ao pesquisar.Quer a facilidade de um automático? Tirar o estresse de mudar de marcha na sua viagem de 7 lugares com o Skyscanner é fácil. Basta filtrar as opções automáticas selecionando "Automático" em "Câmbio".Se você tem menos de 25 anos e quer alugar um carro 7 lugares, isso não é um problema. Basta desmarcar "Motorista com idade entre 25 e 75 anos" e digitar sua idade antes de iniciar sua pesquisa. Lembre-se de que algumas empresas aplicarão taxas e restrições extras, portanto, tome cuidado com isso no site de reservas. O custo médio de uma van de 7 lugares em São Paulo é R$ 407 por dia. Nas últimas duas semanas, o menor preço para alugar uma van de 7 lugares em São Paulo foi R$ 274Os preços para carros em São Paulo são atualizados diariamente.Em dezembro de 2025, você pode escolher entre 464 opções de operadora de carros em São Paulo.A idade mínima para dirigir varia de acordo com o país, incluindo São Paulo. Em muitos países da União Europeia, é preciso ter no mínimo 18 anos. Via de regra, é preciso ter 21 anos para alugar um carro no exterior. Uma sobretaxa pode ser aplicada para menores de 25 anos. Recomendamos conferir a política da locadora escolhida antes de fazer a reserva.Para alugar um carro em São Paulo,é preciso apresentar uma carteira de habilitação válida. Se a carteira de habilitação estiver em um idioma diferente do idioma oficial do país de locação, uma Permissão Internacional para Dirigir pode ser exigida para evitar possíveis multas. Se você estiver alugando um carro no exterior, também pode ser necessário fornecer o comprovante da sua viagem de retorno e informações de acomodação durante a sua estadia. Sempre recomendamos que você confira as políticas específicas da locadora com a qual está reservando.Veja ofertas de agências de aluguel em mais de 70 mil locais.Veja antecipadamente o custo total para evitar surpresas.Pesquise carros com cancelamento gratuito e limpeza avançada.Ainda não quer reservar? para acompanhar os preços.Pesquisar ofertas na carro Ã³timo serviÃ§o, atendimento excelente, o veÃculo confortÃ¡vel e em perfeito estado, sem dÃºvidas voltaremos a utilizar os serviÃ§os... super recomendo. Sophia lima Page 2 AssistÃªncia 24h (Pela Seguradora) Ar-condicionado MÃºsica Trava ElÃ©trica Livre CirculaÃ§Ã£o (Apenas RodÂzio) Bluetooth DireÃ§Ã£o Banco ReclinÃ¡vel VeÃculo Novo e Revisado Chave de Roda Macaco TriÃ¢ngulo A Fiorino Ã© compacta, perfeita para quem busca versatilidade e eficiÃªncia. Pode ser utilizada para carregar qualquer objeto: Ex. geladeira, sofÃ¡, mesa, madeira, cimento, mÃ³veis, moto, etc., sendo uma excelente escolha para pequenos negÃ³cios e serviÃ§os. Equipada com um motor econÃ´mico e de bom desempenho, a Fiorino Ã© fÃ¡cil de manobrar tanto na cidade quanto em estradas. Na nossa locadora, vocÃª pode contar com a praticidade e o conforto desse modelo para suas necessidades diÃ¡rias, sem motorista, proporcionando total liberdade e flexibilidade na sua locaÃ§Ã£o. Ligue vam tem uma Ã³tima equipe no pronto atendimento. Sempre tive um excelente atendimento. Com rapidez e educaÃ§Ã£o do pessoal! Excelente experiÃªncia, muito bom o atendimento da equipe, sÃ£o muito atenciosos. O veÃculo foi entregue em perfeito estado, muito novo e limpo. Fomos bem atendido, o veÃculo estava de acordo com o oferecido e contratado. Gostamos e pretendemos locar para as prÃ³ximas viagens. (98%) 20 AvaliaÃ§Ãµes (85%) 10 AvaliaÃ§Ãµes (70%) 5 AvaliaÃ§Ãµes (10%) 0 AvaliaÃ§Ãµes (0%) 0 AvaliaÃ§Ãµes Idade e tempo de carteira O responsável pela locação deve ter 21 anos completos, ser habilitado há pelo menos 2 anos, e portar CNH dentro da validade (se vencida, mesmo dentro dos 30 dias permitidos pelo DETRAN, não é aceita). Em alguns casos, dependendo da locadora essa regra pode ser flexibilizada, mantenha contato com nossa equipe. É preciso apresentar CNH original, nela constam também CPF e RG, ideal ter em mãos. Em alguns casos é solicitado apresentar comprovante de residência atualizado. Portar cartão de crédito (físico, virtual não é aceito) em nome do locatário, dentro da validade, com limite disponível para bloqueio da caução ou o valor total da locação (nos casos em que ultrapassar o valor da caução). Esse procedimento é indispensável para a retirada do veículo, não serão aceitas outras formas de garantia. Algumas locadoras aceitam cartões emitidos por lojas ou financeiras, consulte exceções. As empresas de locação consultam o CPF do locatário, e não liberam o carro em caso de apontamentos. Isso também se aplica aos condutores adicionais. Algumas locadoras, desde que todos os outros requisitos sejam respeitados, dependendo da restrição, liberam a locação. Fale com nossa equipe e saiba quais. Estrangeiros devem apresentar o passaporte e a carteira de motorista do país de origem. É ideal que o motorista porte também a Permissão Internacional para Dirigir (PID). Publicado em 25 de jun. de 2025 Atualizado em 25 de jun. de 2025 O Aluguel de carros de 7 lugares em São Paulo é uma opção cada vez mais popular para aqueles que viajam em grupo ou precisam transportar muitas pessoas. Com tantas opções disponíveis, é difícil saber qual é a melhor escolha para você. Nesse artigo, vamos te mostrar tudo o que você precisa saber sobre o aluguel de carros 7 lugares em São Paulo, incluindo os melhores lugares para alugar, os preços e as dicas para garantir uma experiência segura e confortável.Tipos de Carros de 7 LugaresExistem vários tipos de carros de 7 lugares disponíveis no mercado, incluindo:MinivansAs minivans são um tipo de carro que combina espaço para passageiros com capacidade de carga. Exemplos de minivans:Toyota SiennaHonda OdysseyChrysler PacificaCamionetasAs camionetas são um tipo de carro que oferecem espaço para passageiros e capacidade de carga, mas com um desempenho mais agressivo. Exemplos de camionetas:Ford ExplorerChevrolet TraverseHyundai Santa FeSedãs de 7 LugaresOs sedãs de 7 lugares são uma opção para aqueles que precisam de espaço para passageiros, mas não querem um carro grande e pesado. Exemplos de sedãs de 7 lugares:Chevrolet SuburbanFord ExpeditionToyota SequoiaMelhores Locadoras de Carros 7 Lugares em São PauloExistem várias locadoras de carros em São Paulo que oferecem opções de aluguel de carros 7 lugares. Melhores locadoras de carros 7 lugares em São Paulo:HertzAvisEnterpriseBudgetSixtPreços do Aluguel de Carros 7 Lugares em São PauloOs preços do aluguel de carros 7 lugares em São Paulo variam dependendo de várias fatores, como o tipo de carro, a duração do aluguel e a época do ano. Preços do aluguel de carros 7 lugares em São Paulo:Aluguel diário: R$ 200,00 a R$ 500,00Aluguel semanal: R$ 800,00 a R$ 2.000,00Aluguel mensal: R$ 2.500,00 a R$ 6.000,00Dicas para Alugar um Carro 7 Lugares em São PauloAlugar um carro 7 lugares em São Paulo pode ser um processo complicado, mas com algumas dicas você pode garantir uma experiência segura e confortável. Dicas para alugar um carro 7 lugares em São Paulo:Faça uma reserva com antecedência: É importante fazer uma reserva com antecedência para garantir a disponibilidade do carro.Leia os termos e condições: Certifique-se de que você entende todos os termos e condições do aluguel antes de assinar o contrato.Verifique a segurança do carro: Certifique-se de que o carro esteja em boas condições e que tenha todas as características de segurança necessárias.Peça ajuda se necessário: Se você precisar de ajuda para alugar ou para entender qualquer coisa sobre o processo, não hesite em pedir.ConclusãoO aluguel de carros 7 lugares em São Paulo é uma opção viável e confortável para aqueles que precisam transportar muitas pessoas. Com as informações apresentadas nesse artigo, você deve estar preparado para alugar o carro certo para suas necessidades. Lembre-se de fazer uma reserva com antecedência, verificar a segurança do carro e pedir ajuda se necessário.FAQPerguntas frequentesQuais são os melhores tipos de carros de 7 lugares?Os melhores tipos de carros de 7 lugares são as minivans e as camionetas.Como alugar um carro 7 lugares em São Paulo?Existem várias locadoras de carros em São Paulo que oferecem opções de aluguel de carros 7 lugares.Quais são os preços do aluguel de carros 7 lugares em São Paulo?Os preços do aluguel de carros 7 lugares em São Paulo variam dependendo de várias fatores, como o tipo de carro, a duração do aluguel e a época do ano.Referências Viajantes escolhem alugar vans em SP por motivos como conforto, economia em grupo, praticidade nos deslocamentos, motoristas profissionais, segurança reforçada, flexibilidade de horários e roteiros, veículos revisados e atendimento personalizado. É uma solução ideal para turismo, eventos e viagens corporativas. Aqui estão algumas sugestões valiosas para quem está considerando alugar uma mini van de 7 lugares.Avalie o espaço para bagagens: alguns modelos têm porta-malas limitado com todos os bancos ocupados. Verifique se há opção de rebater os bancos traseiros para ampliar o espaço.Considere incluir condutor adicional:se for revezar a direção, informe à locadora para incluir no seguro. Isso evita problemas em caso de acidentes ou fiscalização.Reserve com antecedência: minivans são muito procuradas em feriados e férias escolares. Reservar com antecedência garante disponibilidade e melhores tarifas. Encontre o plano ideal para o que você precisa, com preços que cabem no seu bolso. Fique por dentro e garanta um serviço de qualidade. Av. Magalhães de Castro, 12.000 – Cidade Jardim, São Paulo – SP, 05502-001 contato@alugueldevansp.com

- https://pavansgroup.com/userfiles/file/1f2318c3-c879-404a-af18-a9b23a8cb1b7.pdf
- what is line filling in marketing
- yuruja
- zefutene
- jukalo