Continue

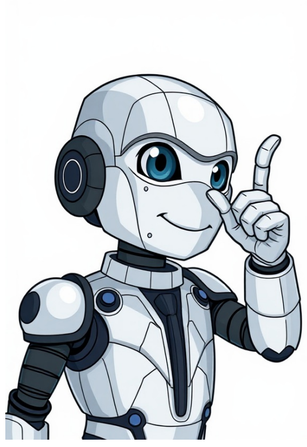

De Windows Verkenner is hét programma om bestanden en mappen op je pc te beheren. De Windows Verkenner openen kan op verschillende manieren, maar de toetsencombinatie Windows + E is de snelste methode.Wil je de Verkenner op je bureaublad plaatsen? Klik met de rechtermuisknop op het bureaublad → Nieuw → Snelkoppeling → typ explorer → klaar.Als je in de Windows 11-Verkenner bovenaan op de drie puntjes klikt, kun je alle Verkenner opties aanpassen. De opties zijn ingedeeld in drie categorieën: Algemeen, Weergave en Zoeken. Je kunt zonder problemen experimenteren met alle opties, want je kunt altijd de standaardinstellingen herstellen indien nodig.Wil je de Verkenner 2X openen om makkelijk bestanden te slepen? Dat kan als volgt:Druk twee keer op Windows + E om twee Verkenner vensters te openen.Selecteer een venster en druk Windows + ←, en voor het andere venster Windows + →.Zo staan ze automatisch perfect naast elkaar.De map Snelle toegang is een virtuele map met links naar mappen op je schijf. Als je Snelle toegang efficiënt wilt gebruiken, plaats je hier alleen mappen die je vaak nodig hebt.De map Snelle toegang instellen doe je zo:Mappen die je nooit gebruikt: klik met de rechtermuisknop en kies “Verwijderen uit Snelle toegang”.Een map die je vaak gebruikt: klik met de rechtermuisknop en kies “Vastmaken aan Snelle toegang”.Belangrijk: als je een map verwijdert uit Snelle toegang, wordt de map zelf niet verwijderd. Vergelijk het met het verwijderen van een snelkoppeling op het bureaublad.De map OneDrive verschijnt alleen in Verkenner als je OneDrive hebt geïnstalleerd en bent aangemeld. Dit is uiteraard ook nodig om de lokale OneDrive map automatisch met de cloud te synchroniserenWist je dat je ook via Verkenner verbinding kunt maken met een FTP-server? Typ simpelweg in de adresbalk:.ftp://gebruikersnaam@ftp.uwdomein.comen log in met je wachtwoord. Handig om snel bestanden te uploaden.⚠ Let op: verbinding maken met een FTP-server op deze manier is allesbehalve veilig, zeker als je het vergelijkt met bijvoorbeeld FileZilla.Verkenner ondersteunt alleen standaard FTP (onversleuteld):Je gebruikersnaam en wachtwoord gaan in platte tekst over het netwerk.Geen TLS/SSL → iedereen op hetzelfde netwerk kan theoretisch meekijken.FileZilla ondersteunt FTPS en SFTP:FTPS = FTP over TLS/SSL (versleuteld).SFTP = SSH File Transfer Protocol (nog veiliger en standaard op Linux-servers).Beheer en logs:FileZilla geeft duidelijke waarschuwingen bij onveilige verbindingen.Verkenner geeft je die controle niet; hij “doet het gewoon”.Soms gaat het mis:Verkenner opent niet of reageert niet: herstart eerst de Verkenner via Taakbeheer (Ctrl + Shift + Esc → Windows Verkenner → Beëindigen → Bestand → Nieuwe taak → typ explorer). Bekijk onderstaande video als het niet duidelijk is.Verkenner loopt vast: vaak veroorzaakt door een corrupte shell-extensie. Start Windows eens op in Veilige modus en test opnieuw.Een bestand kan niet gewist worden: controleer of het niet in gebruik is door een ander programma. Gebruik desnoods een opdrachtprompt als administrator en gebruik het volgende commando/del /f /q "C:\padaar\bestand" De Verkenner heeft net als internetbrowsers tabbladen. Open daarmee meerdere mappen naast elkaar binnen één venster. Zo zijn allemaal aparte vensters niet nodig. Ze zijn ook handig bij bijvoorbeeld het verplaatsen van bestanden. De Verkenner opent standaard met één venster zonder extra tabbladen. Open een extra tabblad om een tweede map te bekijken. Open de Verkenner. Klik rechts van het meest rechter tabblad op het plusteken. Een nieuw tabblad opent aan de rechterkant. Het tabblad weer sluiten? Klik dan in het tabblad op het kruisje. Naast de tabbladen, heeft de Verkenner nog meer functies om bestanden te ordenen. Denk bijvoorbeeld aan het verplaatsen, aanmaken of verwijderen van mappen. Bestandsverkenner(File Explorer) is de ingebouwde applicatie voor bestandsbeheer die bij Windows wordt geleverd . Het is een van de meest essentiële en gebruikte apps in Windows 10 waarmee u bestanden kunt openen, verplaatsen, kopiëren, hernoemen of verwijderen en nog veel meer. Er zijn meerdere manieren om Verkenner(File Explorer) te openen . In dit artikel bespreek ik 10 verschillende manieren om toegang te krijgen tot Verkenner(File Explorer) in Windows 11/10 . Ter informatie: het bestand explorer.exe bevindt zich in de volgende maplocatie – C:Windows. Hoe de Verkenner(File Explorer) te openen in Windows 11/10 De 10 methoden om Verkenner(File Explorer) te openen in Windows 11/10 zijn: Taakbalk snelkoppelingStart menuWinX-menuZoekopdrachtBureaubladsnelkoppelingDoos uitvoerenTaakbeheerSneltoetsOpdrachtpromptPower shell. Laten we deze methoden in detail bekijken. 1] Snelkoppelingspictogram op taakbalk Windows 11 en Wiindows 10 bevatten standaard een snelkoppeling naar Verkenner(File Explorer) op de taakbalk. U kunt eenvoudig op het pictogram van de Verkenner(File Explorer) op de taakbalk klikken om het te openen. 2] Vanuit het startmenu Net als andere apps kunt u Verkenner(File Explorer) ook openen vanuit het menu Start . Ga naar het Startmenu en scrol omlaag en open dit menu-item. U vindt de optie " Bestandsverkenner(File Explorer) " waarop u kunt tikken om te openen. 3] Vanuit WinX-menu WinX Menu biedt u een snelkoppeling naar vele functies in Windows 11/10 inclusief Verkenner(File Explorer) . Druk gewoon op de sneltoets Windows + X op uw toetsenbord en u ziet een lijst met snelkoppelingen die u kunt starten. Het bevat ook de optie Bestandsverkenner(File Explorer) ; klik erop om het te openen. 4] Gebruik Windows Zoeken Windows 11/10 wordt geleverd met een zoekbalk waar u snel elke app op uw pc kunt vinden en openen. Met deze zoekoptie kunt u ook Verkenner(File Explorer) openen . Klik eenvoudig(Simply) op de knop Zoeken(Search) op de taakbalk en typ Verkenner(Explorer) in de zoekbalk. U krijgt de Explorer -app in de resultaten; klik er gewoon op om de Verkenner(File Explorer) te openen . 5] Maak een snelkoppeling op het bureaublad U kunt ook een snelkoppeling op het bureaublad maken om deze snel te openen. Ga hiervoor naar het menu Start en zoek de (Start)Verkenner(File Explorer) . Selecteer(Select) en sleep het naar uw bureaublad om de snelkoppeling te maken. Wanneer u nu File Explorer(File Explorer) in Windows 10 wilt starten , kunt u dubbelklikken op deze snelkoppeling op het bureaublad. 6] Gebruik het vak Uitvoeren U kunt de app Uitvoeren van (Run)Windows 10 gebruiken om toegang te krijgen tot Verkenner(File Explorer) . Klik op de sneltoets (Click) Windows + RUitvoeren(Run) op te roepen , typ "verkenner" in het vak en druk vervolgens op de knop OK. Hiermee wordt het venster Verkenner geopend.(File Explorer) 7] Via Taakbeheer Taakbeheer(Task Manager) wordt gebruikt om systeem- en opstarttaken in Windows 11/10 te controleren . Hiermee kunt u ook de app Bestandsverkenner openen.(File Explorer) Start eerst Taakbeheer(Task Manager) met de Ctrl+Shift+Esc . Ga nu naar het menu Bestand en klik op de optie (File)Nieuwe taak uitvoeren(Run new task) . Typ vervolgens verkenner (explorer) in het veld Openen(Open) en klik op de knop OK om Verkenner(File Explorer) te starten . 8] Druk op sneltoets Er zijn meerdere sneltoetscombinaties of sneltoetsen die worden gebruikt om toegang te krijgen tot bepaalde apps en functies op Windows 11/10 . Het is een gemakkelijke en snelle methode. U kunt Verkenner(File Explorer) openen met een sneltoets in Windows 11/10 . Druk op de sneltoets Windows + EFile Explorer starten . 9] Opdrachtprompt gebruiken Er zijn veel taken die worden uitgevoerd via de opdrachtprompt(Command Prompt) in Windows 11/10 . Het kan een ander alternatief zijn om Verkenner(File Explorer) te openen . Start de opdrachtprompt(Launch Command Prompt) op uw pc en typ verkenner(explorer) erin. Druk op de Enter-(Press Enter) knop en de app Bestandsverkenner wordt geopend.(File Explorer) 10] Powershell gebruiken Een andere manier om Verkenner(File Explorer) in Windows 10 te openen, is via Powershell . Open eerst Powershell door in het zoekvak te typen. Typ nu verkenner(explorer) in het Windows Powershell -venster en druk vervolgens op de Enter - knop. Bestandsverkenner(File Explorer) wordt geopend. Windows 11/10 biedt meerdere manieren om toegang te krijgen tot de apps en functies. In dit artikel heb ik 10 verschillende manieren genoemd om Verkenner(File Explorer) te openen in Windows 11/10 . Probeer een van deze en krijg eenvoudig toegang tot File Explorer op uw pc. File Explorer is the built-in file management application that comes with Windows. It is one of the most essential and used apps in Windows 10 that enables you to open, move, copy, rename, or delete files and do a lot more. There are multiple ways to open File Explorer. In this article, I will be discussing 10 different ways of accessing File Explorer in Windows 11/10. For your information, the explorer.exe file is located in the following folder location – C:\Windows. How to open File Explorer in Windows 11/10 The 10 methods to open File Explorer in Windows 11/10 are: Taskbar shortcutStart MenuWinX MenuSearchDesktop ShortcutRun boxTask ManagerShortcut keyCommand PromptPowerShell. Let’s check out these methods in detail. 1] Shortcut Icon on Taskbar Windows 11 and Wiindows 10 include a shortcut of File Explorer on the taskbar by default. You can simply click on the File Explorer icon present on the taskbar to open it. 2] From Start Menu Just like other apps, you can also open File Explorer from the Start menu. Go to the Start Menu and scroll down and open this menu item. You will find the “File Explorer” option which you can tap on to open. 3] From WinX Menu WinX Menu provides you a shortcut to many functions in Windows 11/10 including File Explorer. Just press Windows + X hotkey on your keyboard and you will see a list of shortcut items that you can launch. It includes the File Explorer option too; click on it to open it. 4] Use Windows Search Windows 11/10 comes with a search bar where you can quickly find and open any app on your PC. Using this search option, you can also open File Explorer. Simply click on the Search button present on the taskbar and type Explorer in the search bar. You will get the Explorer app in the results; simply click on it to access File Explorer. 5] Create a Desktop Shortcut You can also create a desktop shortcut in order to quickly open it. To do so, go to the Start menu and locate the File Explorer. Select and drag it to your desktop screen to create its shortcut. Now, whenever you want to launch File Explorer in Windows 10, you can double-click on this desktop shortcut. 6] Use Run box You can use the Run app of Windows 10 in order to access File Explorer. Click Windows + R hotkey to evoke the Run app, type “explorer” in the box, and then press the OK button. This will launch the File Explorer window. 7] Via Task Manager Task Manager is used to monitor system and startup tasks in Windows 11/10. Using it, you can open the File Explorer app too. First, launch Task Manager using the Ctrl+Shift+Esc shortcut key. Now, go to the File menu and click on the Run new task option. Next, type explorer in the Open field and click on the OK button to launch File Explorer. 8] Press Shortcut Key There are multiple shortcut key combinations or hotkeys that are used to access certain apps and functions on Windows 11/10. It is an easy and quick method. You can open up File Explorer using a hotkey in Windows 11/10. Hit Windows + E shortcut key and it will launch File Explorer. 9] Use Command Prompt There are a lot of tasks that are performed through Command Prompt in Windows 11/10. It can be another alternative to open File Explorer. Launch Command Prompt on your PC and type explorer in it. Press Enter button and it will open up the File Explorer app. 10] Use Powershell Another way to open File Explorer in Windows 10 is through Powershell. Firstly, open Powershell by typing in the search box. Now, in the Windows Powershell window, type explorer and then press Enter button. File Explorer will open up. Windows 11/10 provides multiple ways to access its apps and features. In this article, I have mentioned 10 distinct ways to open File Explorer in Windows 11/10. Try any of these and easily access File Explorer on your PC. De Windows Verkenner is de standaard in Windows aanwezige bestandsmanager voor het beheren van bestanden op de interne schijf en alle aangesloten gegevensdragers (zoals de USB-stick, externe schijf, geheugenkaart etc.). De menubalk van de Windows Verkenner heeft kleine intuïtieve knoppen en slechts een paar uitklapmenu’s met opties voor onder andere het opslaan, verplaatsen en/of kopiëren van mappen en bestanden, het beheren van opslaglocaties en het comprimeren van bestanden naar een ZIP-bestand. De Windows Verkenner kan op vele manieren worden geopend: met de toetscombinatie Win-E, met de vermeldingen in het startmenu en het Win-X menu, via de prullenbak op het bureaublad en met de vele verwijzingen naar de persoonlijke mappen (zoals Documenten, Afbeeldingen, Downloads e.d.) die je op verschillende locaties kan terugvinden. Mijn advies is echter om de Windows Verkenner na openen direct vast te pinnen aan de taakbalk zodat deze nóg makkelijker toegankelijk is! TIP: De weergavemodus van de Windows Verkenner (donker of licht) is gekoppeld aan de weergave-instellingen voor Windows zelf en kan dus alleen worden aangepast via het instellingenvenster van Windows (zie Instellingen > Persoonlijke instellingen > Kleuren > Kies de modus). Het navigatievenster Links in de Windows Verkenner is het navigatievenster te zien. Dit venster bevat: een mappenstructuur waarmee het gemakkelijk is om naar een specifieke locatie te navigeren. Nadat een map uit deze zogenaamde navigatiestructuur is geselecteerd, wordt de inhoud van die map in het rechter gedeelte van het verkennervenster getoond. De navigatiestructuur bevat de virtuele map Thuis, de ingang Galerie met de persoonlijke foto’s, de online opslag OneDrive, een gedeelte voor de persoonlijke mappen Documenten, Afbeeldingen e.d. (eventueel aangevuld met zelf vastgemaakte mappen), de virtuele map Deze pc (met de partities en aangesloten media) en de netwerkschijven. Daarnaast kan het navigatievenster onderdelen bevatten van geïnstalleerde software, zoals de synchronisatietool Dropbox. Vind je de mappenstructuur in het navigatievenster onoverzichtelijk, lees dan de tips over het verwijderen van onderdelen van de navigatiestructuur en het verbergen van partities of specifieke schijfletters. Thuis (met Snelle toegang, Favorieten en Recente) Standaard opent de Windows Verkenner in de virtuele map Thuis, met in het rechter deelvenster verwijzingen naar Snelle toegang, Favorieten en Recente met bijbehorende mappen en bestanden. Standaard bevat Snelle toegang alleen de persoonlijke mappen Bureaublad, Documenten, Downloads, Afbeeldingen, Muziek en Video's. Desgewenst kunnen andere veelgebruikte mappen hieraan worden toegevoegd met een rechter muisklik op de betreffende map, optie Vastmaken aan Snelle toegang) Op vergelijkbare wijze kunnen bestanden aan Favorieten worden vastgemaakt via de optie Toevoegen aan Favorieten. Het weer losmaken van de mappen en bestanden gaat met een rechter muisklik op de betreffende vermelding in Thuis, optie Losmaken van Snelle toegang dan wel Verwijderen uit Favorieten. Gaandeweg worden steeds meer veelgebruikte mappen en recent geopende bestanden aan Snelle toegang en Recente toegevoegd, waardoor Thuis al snel onoverzichtelijk wordt. Mijn voorkeur gaat er daarom naar uit om deze mappen en bestanden te verbergen via de knop Meer informatie (knop met drie puntjes), optie Opties, tabblad Algemeen, deactiveer de drie opties bij onderdeel Privacy. Galerie De ingang Galerie laat de fotocollectie zien. Met de tijdlijn (geheel rechts in het venster) kan eenvoudig door de foto's worden gebladerd. Deze pc De virtuele map Deze pc toont onder andere de aanwezige partities. Wijzig deze weergave desgewenst naar een meer visuele weergave van de nog beschikbare schijfruimte via de knop Weergeven, optie Tegels. Vind je het praktischer om de Windows Verkenner in de map Deze pc te openen (zodat de verschillende schijven direct toegankelijk zijn), wijzig dit dan via tabblad Algemeen van de mapopties, optie Verkenner openen in. Het zou handig zijn als hier ook de persoonlijke map (bijvoorbeeld D:\Menno) ingesteld kan worden, maar die mogelijkheid is er helaas (nog) niet. De enige manier om de Windows Verkenner direct in de persoonlijke map te laten openen, is met een snelkoppeling: klik daarvoor met rechts op de map, optie Meer opties weergeven, Kopiëren naar, Bureaublad (snelkoppeling maken). Wil je deze snelkoppeling aan de taakbalk vastmaken zodat de persoonlijke map snel toegankelijk is, maak de snelkoppeling dan eerst vast aan het startmenu (via een rechter muisklik, optie Aan Start vastmaken). Sleep de snelkoppeling vervolgens naar de taakbalk en laat los zodra de pop-up Koppeling wordt weergegeven. Tabbladen De Windows Verkenner werkt met tabbladen zodat binnen één Verkenner-venster meerdere bestandslocaties geopend kunnen worden. Met de +-knop (rechts van de tabbladen) wordt een nieuw tabblad geopend, volgens de standaard instellingen in de virtuele map Thuis. Met de x-knop bovenin het tabblad wordt het tabblad weer afgesloten. Dit kan ook met sneltoetsen: Ctrl-T opent een nieuw tabblad en Ctrl-W sluit het actieve tabblad. De prullenbak Verwijderde bestanden worden naar de prullenbak van Windows verplaatst. Met een dubbelklik op het prullenbak-icoontje op het bureaublad wordt de inhoud van de prullenbak in de Windows Verkenner weergegeven. Per ongeluk verwijderde bestanden kunnen vanaf hier altijd nog worden teruggezet met een rechter muisklik op het betreffende bestand, optie Terugzetten. Zijn bestanden eenmaal uit de prullenbak verwijderd (bijvoorbeeld doordat deze is geleegd via een rechter muisklik op de prullenbak, optie Prullenbak leegmaken) dan wordt het lastig om ze nog te herstellen, zelfs met recoverysoftware. Het instellingenvenster van de prullenbak is te openen via een rechter muisklik op de prullenbak, optie Eigenschappen. De optie Vragen om bevestiging bij verwijderen zorgt ervoor dat je eerst een melding ontvangt voordat een bestand naar de prullenbak wordt verplaatst. De optie Bestanden niet naar de Prullenbak verplaatsen, maar direct verwijderen schakelt het gebruik van de prullenbak uit zodat bestanden direct worden verwijderd. Omdat het lastig is om verwijderde bestanden te herstellen, kan deze optie beter uit blijven. Moet een bestand toch buiten de prullenbak om verwijderd worden (bijvoorbeeld omdat het bestand privacygevoelige informatie bevat) dan kan dat altijd nog door de Shift-toets ingedrukt te houden tijdens het verwijderen. Bibliotheken Gelijksoortige bestanden (zoals persoonlijke documenten, afbeeldingen, muziek en video’s) worden vaak op meer dan één locatie opgeslagen, niet erg overzichtelijk. Via de bibliotheken kunnen collecties van hetzelfde type bestand gebundeld worden gepresenteerd alsof ze op één locatie zijn opgeslagen. De standaard verborgen bibliotheken kunnen worden geactiveerd via de knop Meer informatie, optie Opties, tabblad Weergave, kopje Navigatievenster (onderaan de lijst met geavanceerde instellingen), optie Bibliotheken weergeven. Helaas worden de bibliotheek-mappen helemaal onderin het navigatievenster geplaatst waardoor ze lastig te bereiken zijn. Daarnaast is de inhoud van de bibliotheken vergelijkbaar met de vermeldingen onder Snelle toegang (bij de virtuele map Thuis) waardoor ze weinig toegevoegde waarde hebben. DE WEERGAVE VAN MAPPEN EN BESTANDEN AANPASSEN Via de knop Weergeven op de menubalk van de Windows Verkenner is in te stellen hoe de mappen en bestanden moeten worden weergegeven. Mijn voorkeur gaat uit naar Grote pictogrammen voor foto- en videocollecties (door de miniatuurweergaven zijn bestanden direct herkenbaar) en Details voor de overige bestanden (vanwege de gedetailleerde bestandsinformatie zoals het type bestand, toegekende labels, laatst gewijzigde datum, bestandsdatum en -grootte). De indeling Details biedt naast gedetailleerde bestandsinformatie ook de mogelijkheid om informatieve kolommen toe te voegen (via een rechter muisklik op een kolomtitel, optie Meer). De bestanden in een map kunnen eventueel op basis van deze gedetailleerde bestandsinformatie worden gegroepeerd. In onderstaande afbeelding is bijvoorbeeld gegroepeerd op laatst gewijzigde datum, waardoor de bestanden worden verdeeld in de groepen Vandaag, Gisteren, Vorige week, Vorige maand, Eerder dit jaar, Lang geleden. Het aanpassen van de ingestelde groepering gaat via de knop Sorteren, optie Groeperen op. Heb je geen behoefte aan groepering van bestanden, kies dan de optie (Geen). TIP: De regelafstand in de detailweergave is bij Windows 11 aanzienlijk groter dan bij voorgaande Windows-versies. Dit geeft een moderne look and feel en is praktischer voor aanraakschermen. Heb je liever de klassieke weergave terug dan is deze te activeren via de knop Weergeven, optie Compacte weergave. Kolommen In bestanden worden allerlei gegevens opgeslagen, waaronder de downloaddatum, de aanmaakdatum en de wijzigingsdatum. Fotobestanden bevatten helemaal veel informatie, denk bijvoorbeeld aan ISO-waarde, sluitertijd, diafragma e.d. Dergelijke detailgegevens worden zichtbaar door de bijbehorende kolommen te laten weergeven via knop Weergeven, optie Details, klik met rechts op een kolomtitel, optie Meer... en voeg de gewenste kolommen toe (bijvoorbeeld Aanmaakdatum, Gewijzigd op of Genomen op). TIP: Is een kolom niet breed genoeg om alle gegevens weer te geven dan is de breedte aan te passen via een rechter muisklik op een kolomtitel, optie Alle kolommen passend maken. Het maptype aanpassen De Windows Verkenner werkt met maptypen. Per type (Diverse bestanden, Documenten, Afbeeldingen, Muziek of Video’s) is vastgelegd welke weergave toegepast moet worden. Op basis van de in de map opgeslagen bestanden wordt het maptype automatisch aangepast. Zo krijgen de bestanden in de persoonlijke map Afbeeldingen automatisch de weergave Grote pictogrammen, en de bestanden in de persoonlijke map Documenten de weergave Details. Het maptype kan echter ook handmatig worden gewijzigd via een rechter muisklik op de map, optie Eigenschappen, tabblad Aanpassen, optie Deze map optimaliseren voor. Heb je de weergave van een map naar je hand gezet, en wil je deze weergave als standaard instellen voor alle mappen van datzelfde maptype? Dat kan via de knop Meer informatie (knop met drie puntjes), optie Opties, tabblad Weergave, knop Op mappen toepassen. Het herstellen van de oorspronkelijke weergave gaat via de knop Mappen herstellen: begin met de map Deze pc en herhaal de handeling desgewenst voor de daaronder vermelde persoonlijke mappen Afbeeldingen, Bureaublad, Documenten, Downloads, Muziek en Video's. Geavanceerde instellingen voor de weergave Tabblad Weergave (te openen via de knop Meer informatie, optie Opties), onderdeel Geavanceerde instellingen bevat opties om de weergave van mappen, bestanden en het navigatievenster aan te passen. Hier volgt een opsomming van de meest meest interessante opties onder het kopje Bestanden en mappen zijn (de opties onder het kopje Navigatievenster worden verderop besproken): Altijd pictogrammen weergeven, nooit miniaturen: zorgt de weergave van miniaturen bij afbeeldingen en video’s (ook wel thumbnails genoemd) voor vertraging bij computers met een relatief trage interne schijf, activeer dan deze optie. Er wordt dan bij afbeeldingen en video’s alleen een pictogram van de aan het bestandstype gekoppelde fotoviewer of mediaplayer getoond, en dit legt aanzienlijk minder beslag op de systeembronnen. Lege stations verbergen: met deze optie worden lege stations (bijvoorbeeld een lege kaartlezer of een leeg DVD-station) standaard verborgen bij de weergave van de map Computer. Vind je dit onhandig, vink deze optie dan uit. Mapvensters in een afzonderlijk proces openen: deze optie kost meer geheugen maar voorkomt dat alle openstaande vensters worden afgesloten wanneer de Windows Verkenner onverhoopt vastloopt. Meldingen weergeven van synchronisatieprovider: Microsoft plaatst ‘advertenties’ voor andere Microsoft-producten in de Windows Verkenner. Vink deze optie uit om de meldingen te verbergen. Selectievakjes gebruiken om items te selecteren: deze optie (tevens toegankelijk via de knop Weergeven, optie Weergeven) kan nuttig zijn bij het selecteren van bestanden. TIP: De opties onder het kopje Navigatiestructuur worden verderop deze pagaina besproken (bij het uitkleden van het navigatievenster). De miniatuurweergaven die in de Windows Verkenner bij afbeeldingen en video’s worden getoond, zijn opgeslagen in het cachegeheugen. Is het nodig om schijfruimte vrij te maken dan schoont Opslaginzicht automatisch de tijdelijke bestanden op, waaronder de bestanden in dit cachegeheugen! Pas op het moment dat een map met afbeeldingen of video’s opnieuw geopend wordt, worden de bijbehorende miniaturen weer opgebouwd. Bij mappen met grote hoeveelheden foto- en videobestanden kan dit behoorlijk lang duren! Heb je hier last van, sluit de miniaturen dan uit voor het automatisch opschonen door Opslaginzicht. Open hiervoor de register-editor en wijzig in de registersleutels HKLM\ SOFTWARE\ Microsoft\ Windows\ CurrentVersion\ Explorer\ VolumeCaches\ Thumbnail Cache en HKLM\ SOFTWARE\ WOW6432Node\ Microsoft\Windows\ CurrentVersion\ Explorer\ VolumeCaches\ Thumbnail Cache de registerwaarde Autorun van 1 naar 0. TIP: Worden de afbeeldingen of video’s aan verkeerde miniaturen gekoppeld, of worden er helemáál geen miniaturen weergegeven? Verwijder de opgeslagen miniaturen dan eens via Instellingen > Systeem > Opslag > Tijdelijke bestanden, activeer de optie Miniaturen (en deactiveer desgewenst alle overige opties), knop Bestanden verwijderen. De miniaturen worden automatisch opnieuw opgebouwd zodra de map weer geopend wordt, meestal is het probleem hiermee opgelost. Was je gewend dat de USB-stick, geheugenkaart, telefoon, camera e.d. automatisch in de Verkenner opende maar lukt dat nu niet meer? Dit is simpel op te lossen: sluit het medium of apparaat aan, ga naar Instellingen > Bluetooth en apparaten > Automatisch afspelen, en activeer de optie Automatisch afspelen voor alle media en apparaten gebruiken (als dat nog niet het geval was). De optie bij Geheugenkaart is waarschijnlijk ingesteld op Kies een standaard-app of Geen actie ondernemen. Wijzig deze in Map en bestanden weergeven (Verkenner) zodat de inhoud voortaan automatisch in de Windows Verkenner wordt weergegeven. Via de optie Hardware veilig verwijderen en media uitwerpen (al dan niet verborgen achter het pijltje in het overloopmenu van het systeemvak) kan via USB aangesloten apparatuur veilig worden verwijderd. Het kan echter ook gebeuren dat Windows voorstelt de interne schijf uit te werpen! Dit is een foutje dat wordt veroorzaakt doordat het BIOS/UEFI de schijfaansluiting op het moederbord niet als interne aansluiting beschouwt. Zo wordt in onderstaand voorbeeld de mogelijkheid geboden om een schijf van Western Digital (WDC) uit te werpen. Deze schijf bevat twee partities, waarvan één is voorzien van het Windows-besturingssysteem. Het verwijderen van deze schijf zou toch echt geen optie mogen zijn... De schijf kan uit dit pop-upvenster worden verwijderd door met een registeraanpassing aan te geven dat de door deze schijf gebruikte aansluiting als een interne poort beschouwd moet worden. Open hiervoor Apparaatbeheer (via een rechter muisklik op de startknop), navigeer naar Schijfstations en vraag met een dubbelklik op de betreffende schijf de eigenschappen op. Op tabblad Algemeen wordt het Bus number van de betreffende aansluiting vermeld (bijvoorbeeld 2). Navigeer vervolgens met de registereditor naar de registersleutel HKLM\ SYSTEM\ CurrentControlSet\ Services\ storahci\ Parameters\ Device en maak hier een nieuwe waarde met meerdere tekenreeksen aan (optie Waarde met meerdere tekenreeksen), geef deze de naam TreatAsInternalPort en voeg bij de waardegegevens het zojuist gevonden busnummer als waarde toe (gaat het om meerdere schijven en dus meerdere busnummers, plaats dan elk busnummer met de Enter-knop op een nieuwe regel). Schakel de computer vervolgens eerst helemaal uit voordat je Windows opnieuw opstart. Verborgen mappen en bestanden weergeven Uit veiligheidsoverwegingen worden systeembestanden standaard verborgen in de Windows Verkenner. Dit zijn op zich prima instellingen, maar voor het afstellen van Windows en andere programma’s is het soms nodig om systeem- en verborgen bestanden (al dan niet tijdelijk) zichtbaar te maken. Dat gaat via de knop Meer informatie (knop met drie puntjes), optie Opties, tabblad Weergave: Vink uit de optie Beveiligde besturingssysteembestanden verbergen (aanbevolen) en bevestig met de knop Ja. Vink uit de optie Extensies voor bekende bestandstypen verbergen (dit kan ook direct vanuit de Windows Verkenner via de knop Weergeven, optie Weergeven, activeer de optie Bestandsnaamextensies). Activeer de optie Verborgen bestanden, mappen en stations weergeven (dit kan ook direct vanuit de Windows Verkenner via de knop Weergeven, optie Weergeven, activeer de optie Verborgen items). Is de DVD-speler niet (meer) zichtbaar in de Windows Verkenner? Controleer om te beginnen eerst of er wel een DVD in zit (de DVD-speler wordt namelijk standaard verborgen als er geen schijf in zit). Is dat niet het probleem, dan zijn er nog een viertal mogelijke oplossingen om de DVD-speler weer zichtbaar te maken (vergeet niet om Windows opnieuw op te starten!): Verwijder vanuit de register-editor de registerwaarden UpperFilters en LowerFilters uit de registersleutel HKLM\ SYSTEM\ CurrentControlSet\ Control\ Class\ {4D36E965-E325-11CE-BFC1-08002BE10318}. Voeg vanuit de register-editor de 32-bits DWORD-registerwaarde EnumDevice1 met de waarde 1 toe aan de registersleutel HKLM\ SYSTEM\ CurrentControlSet\ Services\ atapi\ Controller0 (maak de registersleutel aan als deze nog niet bestaat). Wijzig de schijfletter van de DVD-speler in Schijfbeheer via een rechter muisklik op de DVD-speler, optie Stationsletter en paden wijzigen. Verwijder de DVD-speler uit Apparaatbeheer (onder Dvd-/cd-rom-stations). Wordt een aangesloten USB-stick niet in de Windows Verkenner getoond? Controleer dan eerst of de USB-stick wel in Schijfbeheer wordt vermeld. Is dat niet het geval, open dan Apparaatbeheer, verwijder bij het onderdeel Schijfstations alle vermelde USB-sticks en bij het onderdeel Universal Serial Bus-controllers de vermelding(en) USB-apparaat voor massaopslag. Na een herstart van Windows moet de verdwenen USB-stick weer toegankelijk zijn. Wordt de USB-stick wél in Schijfbeheer vermeld maar ontbreekt de schijfletter, voeg deze dan toe via een rechter muisklik op de USB-stick, optie Stationsletter en paden wijzigen. Schakel eventueel ook het automatisch toekennen van een schijfletter in. Start hiervoor de Terminal (Beheerder) en geef achtereenvolgens de commando’s DISKPART en AUTOMOUNT ENABLE. WERKEN MET DE WINDOWS VERKENNER Handige sneltoetsen Met de toetscombinaties Ctrl-C, Ctrl-X en Ctrl-V kunnen bestanden en mappen respectievelijk worden gekopieerd, geknipt en geplakt. Met de toetscombinatie Ctrl-Z wordt de laatst uitgevoerde bewerking ongedaan gemaakt. Denk bijvoorbeeld aan een per ongeluk of naar een verkeerde locatie versleepte map of bestand, een gewijzigde bestandsnaam, etc. Het ongedaan maken van een bewerking kan ook via het contextmenu (dat verschijnt met een rechter muisklik op een leeg gedeelte in de Windows Verkenner): er is keuze uit de opties Kopiëren ongedaan maken, Verplaatsen ongedaan maken en Verwijderen ongedaan maken. Voor het selecteren van meerdere mappen en/of bestanden zijn de toetsen Shift, Ctrl en de toetscombinaties Shift-Home en Shift-End onmisbaar. Zie tevens de lijst meer interessante sneltoetsen en aanraakcommando’s elders op deze website. Met de rechter muisknop kopiëren, verplaatsen of snelkoppelingen maken Wordt een bestand met de muis versleept dan is het niet altijd duidelijk wat ermee gaat gebeuren: wordt het bestand nu gekopieerd, verplaatst of wordt er alleen een snelkoppeling aangemaakt? Wil je meer controle over de uitgevoerde actie, houd dan de rechtermuisknop (in plaats van de linker) ingedrukt bij het verslepen naar de doellocatie. Zodra de muisknop losgelaten wordt, opent een menu waarin je kan kiezen voor Hierheen kopiëren, Hierheen verplaatsen of Hier snelkoppelingen maken. Het gebeurt iedereen wel eens dat een map of bestand door een verkrampte muisbeweging naar een onbekende locatie wordt versleept. Zie je het gebeuren dan kan je het vaak nog wel herstellen met de toetscombinatie Ctrl-Z. Heb je het echter niet in de gaten dan kan je later goed in de problemen komen. Bijvoorbeeld omdat persoonlijke bestanden spoorloos verdwenen zijn, of omdat een app problemen geeft (wegens het ontbreken van een essentieel bestand). Het per ongeluk verslepen van bestanden is te voorkomen door de minimaal vereiste sleepafstand voor het verplaatsen of kopiëren van bestanden en mappen te vergroten. Wijzig hiervoor met de register-editor in de registersleutel HKCU\ Control Panel\ Desktop de registerwaarden DragWidth en DragHeight van 4 naar 40, 80 of zelfs 120 en herstart de computer. Het getal staat voor het aantal pixels dat de cursor horizontaal of verticaal moet bewegen voordat deze als een bedoelde handeling wordt gezien. Hoe hoger de pixeldichtheid van het scherm (vaak gepaard met een hogere beeldschermresolutie), hoe hoger deze waarde moet worden ingesteld om effectief te zijn. Het verhogen van de minimale sleepafstand heeft ook een nadeel: het verslepen naar naastgelegen mappen vergt een relatief grote cirkelbeweging. Zoeken Met het zoekveld rechts bovenin de Windows Verkenner kan eenvoudig binnen de geselecteerde map of schijf naar bestanden worden gezocht. De zoekresultaten worden tijdens het typen direct onder het zoekvak getoond. Standaard wordt alleen gezocht in de bestandsnamen. Zijn de betreffende bestanden echter geïndexeerd dan wordt ook de inhoud van bestanden bij de zoekopdracht meegenomen. Dat geldt niet alleen voor de lokaal opgeslagen bestanden, maar óók voor de in de cloud (oftewel in OneDrive) opgeslagen bestanden. Ben je juist op zoek naar specifieke informatie in de inhoud van de te doorzoeken bestanden (in plaats van in de bestandsnaam), activeer dan via de knop Zoekopties (die in de menubalk verschijnt nadat een zoekopdracht is gegeven) de optie Bestandsinhoud. Eventueel kunnen hier ook de opties Gezipte (gecomprimeerde) mappen en Systeembestanden geactiveerd worden, houd er wel rekening mee dat het zoekproces daarna aanzienlijk trager verloopt. CD's en DVD's branden Het is vrij eenvoudig om vanuit de Windows Verkenner een CD of DVD te branden: plaats een lege CD of DVD in de brander, bereid deze in het gewenste formaat voor zodra daarom gevraagd wordt en kopieer vervolgens de bestanden naar de CD/DVD-brander. Moet de CD/DVD ook op andere apparaten gelezen kunnen worden, klik dan na het branden met rechts op de brander en kies optie Sessie afsluiten. Ook ISO-bestanden (images van de volledige inhoud van een CD of DVD, zie de pagina over de opstartbare media) kunnen direct via de Windows Verkenner op CD/DVD worden gebrand! Dit gaat als volgt: selecteer het ISO-bestand, knop Branden (bovenin de menubalk), hiermee wordt het Windows-hulpprogramma voor het branden van schijfkopiebestanden geopend. ISO-bestanden openen Wordt een ISO-bestand geopend dan wordt deze automatisch 'gemount': de Windows Verkenner opent het bestand dan als een virtuele DVD-speler (die een aparte schijfletter krijgt toegewezen), waarna eenvoudig door de inhoud kan worden gebladerd. Klik met rechts op het nieuw aangemaakte virtuele station, optie Uitwerpen om het ISO-bestand weer te ontkoppelen. Meerdere bestanden tegelijk openen of afdrukken Wil je meerdere bestanden tegelijk openen of printen? Selecteer deze bestanden dan in de verkenner, klik er met rechts op en kies de optie Openen (om te openen) of optie Meer opties weergeven, optie Afdrukken (om te printen). Gaat het om omvangrijke bestanden dan kan deze bewerking bij beperkt beschikbare computercapaciteit al snel tot foutmeldingen leiden, het maximum aantal tegelijkertijd te openen/printen bestanden is daarom ingesteld op 15. Dit aantal kan eventueel met een registerwijziging worden aangepast: open met de register-editor de registersleutel HKCU\ Software\ Microsoft\ Windows\ CurrentVersion\ Explorer, ga naar de 32-bits DWORD-register-waarde MultipleInvokePromptMinimum (of maak deze aan) en wijzig de decimale waarde in het gewenste aantal tegelijkertijd te openen bestanden Meerdere bestanden tegelijk hernoemen Wil je een reeks bestanden (bijvoorbeeld geïmporteerde fotobestanden) van een nieuwe, herkenbare naam voorzien? Selecteer deze bestanden dan in de Windows Verkenner, vervolg met een rechter muisklik, knop Naam wijzigen (bovenin het venster), geef de gewenste naam op (bijvoorbeeld Vakantie2024) en bevestig met Enter. De bestandsnamen worden gelijk ook genummerd, waardoor ze eenvoudig te sorteren zijn. Bestanden met een (te) lange naam De gehele padnaam (oftewel de bestandsnaam inclusief de mapnamen, bijvoorbeeld D:\Gebruikers\Menno\ Documenten\bestand.txt) mag maximaal 240 tekens lang zijn. Bij bestanden met een lange bestandsnaam (wat nogal eens het geval is met van internet gedownloade bestanden) die ook nog eens diep in een mappenstructuur opgeslagen worden, kan het maximale aantal tekens gemakkelijk worden overschreden. Het gevolg is dat het bestand niet meer kan worden gebruikt, hernoemd of verwijderd. Dit probleem is op te lossen door de ondersteuning van lange padnamen te activeren. Open hiervoor de registereditor en voeg de DWORD-registerwaarde LongPathsEnabled met de waarde 1 toe aan de registersleutels HKLM\System\ CurrentControlSet\Policies, HKLM\SYSTEM\ControlSet001\Policies, HKLM\SYSTEM\ CurrentControlSet\Control\FileSystem en HKLM\SYSTEM\ControlSet001\ Control\FileSystem. Hebben deze registertweaks niet het gewenste effect of breng je liever niet handmatig registerwijzigingen aan dan zijn dergelijke bestanden altijd nog te bewerken met de tool Long Path Fixer (download:). Symbolische links Symbolische links zijn een soort snelkoppelingen voor bestanden of mappen die verwijzen naar een andere locatie binnen Windows (vergelijkbaar met snelkoppelingen voor programma’s). Windows 11 bevat een groot aantal symbolische links voor mappen uit het Windows XP-tijdperk (zoals C:\Documents and Settings). Dankzij deze links zijn voor XP geschreven programma’s nog steeds te gebruiken. Symbolische links zijn standaard verborgen. Wil je ze zichtbaar maken in de Windows Verkenner, deactiveer dan via de knop Meer informatie, optie Opties, tabblad Weergave de optie Beveiligde besturingssysteembestanden verbergen (aanbevolen) en activeer de optie Verborgen bestanden, mappen en stations weergeven. De ‘mappen’ zijn symbolisch, en dus niet echt te openen (probeer je het toch dan volgt de melding Toegang geweigerd). Wil je zelf eens experimenteren met het maken van symbolische links (bijvoorbeeld om een map symbolisch te verplaatsen)? Kijk dan elders op deze website hoe een symbolische link is aan te maken om een map te verplaatsen. Verwijderen van geblokkeerde bestanden Is een bestand niet meer te verplaatsen, verwijderen of hernoemen dan kan dat verschillende oorzaken hebben. Heb je het vermoeden dat de problemen veroorzaakt worden door de beheerrechten, lees dan verder op de pagina over beheerrechten. Programma's uit het klassieke contextmenu verwijderen Met een rechter muisklik op een bestand, map of schijf opent het contextmenu van de Windows Verkenner. Het contextmenu bevat diverse Windows- en appfuncties die via deze weg snel op het geselecteerde item toegepast kunnen worden. Dit contextmenu is met de komst van Windows 11 opnieuw ontworpen, maar het klassieke contextmenu is ook nog beschikbaar (via de optie Meer opties weergeven onderin het contextmenu, of door tijdens de rechter muisklik ook de Shift-toets ingedrukt te houden). Naast de reeds aanwezige opties van Windows voegen ook apps opties aan het contextmenu toe. Naarmate de hoeveelheid vermeldingen toeneemt, wordt het contextmenu echter steeds onoverzichtelijker. En aangezien deze app-toevoegingen voor problemen kunnen zorgen (zoals het niet meer opstarten van de Windows Verkenner), is het aan te raden om overbodige vermeldingen uit het contextmenu te verwijderen. Dat kan gelukkig vrij eenvoudig met behulp van AutoRuns (download: tabblad Explorer) of ShellExView (download: www.nirsoft.net/utils/shexview.html; sorteer op kolom Type, zoek naar vermeldingen Context Menu). Er is een herstart van Windows nodig om de wijzigingen door te voeren. Foutmeldingen en opstartproblemen Toont de Windows Verkenner foutmeldingen, opent het contextmenu niet meer, loopt de Windows Verkenner vast of wil deze helemaal niet meer opstarten? Dergelijke problemen worden vaak veroorzaakt door een invoegtoepassing in het contextmenu die niet (meer) compatibel is. Lukt het niet om dergelijke problemen met Windows Systeemherstel op te lossen, probeer dan met behulp van ShellExView of AutoRuns te achterhalen welke invoegtoepassing de veroorzaker is (door de invoegtoepassingen selectief uit- en zo nodig weer in te schakelen). Uitzondering hierop is wanneer de verkenner crasht bij het automatisch openen van de virtuele map Thuis: dit probleem wordt meestal veroorzaakt door een corrupt bestand in deze 'map', en is op te lossen door de geschiedenis van de verkenner te wissen (via de knop Meer informatie, optie Opties, knop Wissen). DE NAVIGATIESTRUCTUUR UITKLEDEN Bij voorkeur bevat het navigatievenster alleen díe onderdelen die daadwerkelijk worden gebruikt, zoals de persoonlijke mappenems is het venster echter behoorlijk onoverzichtelijk. Gelukkig kunnen de meeste onderdelen in het navigatievenster worden verborgen. De belangrijkste opties voor de weergave van de navigatiestructuur zijn terug te vinden via de knop Meer informatie, optie Opties, tabblad Weergave, kopje Navigatievenster (onderaan in de lijst met geavanceerde instellingen): Alle mappen weergeven Vink deze optie uit om de virtuele map Bureaublad, de gebruikersmap, lege DVD-/kaartlezers e.d. uit de navigatiestructuur te verwijderen (standaard is deze optie al uitgevinkt). Beschikbaarheidstatus altijd weergeven Is deze optie geactiveerd dan wordt bij de in OneDrive opgeslagen mappen de synchronisatiestatus weergegeven (bijvoorbeeld een wolkje voor een map waarvan de bestanden op aanvraag beschikbaar zijn) Bibliotheken weergeven Vink deze optie uit om de vermelding van de virtuele map Bibliotheek te verbergen (standaard is deze optie al uitgeschakeld). Deze pc weergeven Vink deze optie uit om de vermelding van de virtuele map Deze pc te verbergen. Netwerk weergeven Vink deze optie uit om de vermelding van de virtuele map Netwerk te verbergen. Uitvouwen tot geopende map Activeer deze optie om geopende mappen standaard open te laten klappen zodat alle onderliggende mappen in de navigatiestructuur zichtbaar worden. Dubbele schijfletters De dubbele vermelding van schijfletters van externe media zijn ook te verwijderen. Open hiervoor de registereditor en verwijder de registersleutel {F5FB2C77-0E2F-4A16-A381-3E560C68BC83} uit de registersleutels HKLM\SOFTWARE \Microsoft \Windows \CurrentVersion \Explorer \Desktop \NameSpace \DelegateFolders en HKLM\SOFTWARE \WOW6432Node \Microsoft \Windows \CurrentVersion \Explorer \Desktop \NameSpace \DelegateFolders. Thuis Met een registertweak kan de ingang Thuis uit het navigatievenster worden verwijderd: navigeer met de registereditor naar de registersleutel HKLM\SOFTWARE \Microsoft \Windows \CurrentVersion \Explorer \Desktop \NameSpace\ en verwijder hier de registersleutel {f874310e-b6b7-47dc-bc84-b9e6b38f5903}. Opent de Windows Verkenner standaard in de map Thuis, wijzig dat dan vanuit de Windows Verkenner via de Mapopties, optie Verkenner openen in. Galerie Heb je geen behoefte aan de ingang Galerie (bijvoorbeeld omdat je je fotocollectie liever beheert met de app Foto's) dan is deze als volgt uit het navigatievenster te verwijderen: open de registereditor, navigeer naar de registersleutel HKCU\Software\Classes\CLSID\ en maak hier de registersleutel {e88865ea-0e1c-4e20-9aa6-edcd0212c87c} aan. Voeg vervolgens in deze registersleutel de 32-bits DWORD-registerwaarde System.IsPinnedToNameSpaceTree met de waarde 0 toe (door deze registerwaarde te verwijderen of te wijzigen in 1 wordt de ingang Galerie weer zichtbaar). OneDrive Maak je geen gebruik van OneDrive, dan is de bijbehorende map OneDrive - Personal als volgt uit de navigatiestructuur te verwijderen: open de registereditor, navigeer naar de registersleutel HKCR\CLSID\ {018D5C66-4533-4307-9B53-224DE2ED1FE6} \ShellFolder en wijzig de DWORD-registerwaarde Attributes in f090004d (in plaats van f080004d). Herhaal deze procedure voor de registersleutel HKCR\Wow6432Node \CLSID\ {018D5C66-4533-4307-9B53-224DE2ED1FE6} \ShellFolder en herstart Windows. Elders op deze website staat beschreven hoe je OneDrive in zijn geheel uitschakelt. Soms staat er een dubbele vermelding van de ingang OneDrive in het navigatievenster van de Windows Verkenner: Dit kan gebeuren wanneer OneDrive opnieuw wordt ingesteld (bijvoorbeeld omdat er aanmeldproblemen waren). Met de volgende registerwijziging is het gelukkig vrij eenvoudig om een van de dubbele vermeldingen te verwijderen: navigeer met de register-editor naar de registersleutel HKCU\ Software\ Microsoft\ Windows\ CurrentVersion\ Explorer\ Desktop\ NameSpace\. Elke subsleutel van NameSpace staat voor een vermelding in het navigatievenster van de Windows Verkenner. Dit kan een ingang voor OneDrive of Dropbox zijn, maar bijvoorbeeld ook een verbonden mobiele telefoon. Nadat is achterhaald welke twee subsleutels voor OneDrive zijn, kan een van beide worden verwijderd. Vervolgens moet Windows nog opnieuw worden opgestart om de dubbele vermelding uit het navigatievenster te verwijderen. Mobiel apparaat De vermelding van een met de pc verbonden mobiel apparaat is te verwijderen via Instellingen > Bluetooth en apparaten > Mobiele apparaten, knop Apparaten beheren, deactiveer de optie Mobiele apparaten weergeven in Verkenner. Schijfletters wijzigen en/of verbergen De in de Windows Verkenner getoonde schijfletter voor een specifieke opslaglocatie (een partitie, kaartlezer e.d.) kan vanuit Schijfbeheer worden gewijzigd of verwijderd: klik met rechts op de opslaglocatie, optie Stationsletter en paden wijzigen. Moet de toegewezen schijfletter worden verborgen, bijvoorbeeld omdat deze niet zomaar voor iedereen toegankelijk mag zijn? Er bestaat een vrij lastige registeraanpassing voor, maar het kan gelukkig ook eenvoudiger met NoDrives Manager (download:). Selecteer in deze tool de te verbergen schijfletter(s), bewaar de instellingen met de knop Save changes en herstart Windows. De opslaglocatie is hierna nog wel toegankelijk via de schijfletter, maar wordt niet meer in de Windows Verkenner getoond. Onthoud wel dat deze aanpassing is gemaakt, anders zoek je je later rot naar de oorzaak van de ontbrekende letter! Windows Verkenner in Windows 11 is vernieuwd en voorzien van een modern menu, een nieuw lint en diverse extra functies. In dit artikel vindt u 16 praktische tips om het maximale uit de nieuwe Verkenner te halen. Pas deze tips toe wanneer u er baat bij heeft. Met deze tips wordt het werken met Windows 11 een stuk eenvoudiger en efficiënter. Dit artikel is recent bijgewerkt om te voldoen aan de laatste wijzigingen binnen de Verkenner. 16 tips voor Windows Verkenner in Windows 11 Tip 1: Windows verkenner openen in Wanneer u Windows Verkenner opent, wordt standaard de locatie Thuis weergegeven. U kunt dit echter eenvoudig aanpassen, zodat Verkenner opent in Deze pc. Volg deze stappen: Open Windows Verkenner. Klik bovenaan op de drie puntjes (Meer) in het lint. Kies Opties in het uitklapmenu. In het tabblad Algemeen ziet u de optie Verkenner openen in. Selecteer hier Thuis of Deze pc, afhankelijk van uw voorkeur. Klik op OK om de wijziging op te slaan. Vanaf nu opent Verkenner automatisch in de door u gekozen locatie. Ontvang onze nieuwste pc tips Elke twee weken de laatste pc tips via onze nieuwsbrief. Aanmelden Tip 2: Alle mappen weergeven in de zijbalk van Verkenner U kunt ervoor kiezen om alle mappen weer te geven in de zijbalk van Windows Verkenner. Hiermee worden extra locaties zoals de Prullenbak en het Configuratiescherm zichtbaar in het navigatievenster. Zo schakelt u deze weergave in: Open Windows Verkenner. Klik met de rechtermuisknop op een lege ruimte in de linker zijbalk. Kies Alle mappen weergeven in het contextmenu. Er worden nu extra snelkoppelingen toegevoegd aan de zijbalk, zodat u sneller toegang heeft tot systeemmappen. Tip 3: Weergave en indeling aanpassen in Verkenner In Windows Verkenner kunt u de indeling van mappen naar wens aanpassen. U heeft de keuze uit verschillende weergaven, zoals Lijst, Details, Tegels, of Inhoud. Daarnaast is er ook een optie voor een compacte weergave, waarmee u meer informatie op het scherm ziet. Wilt u bepaalde onderdelen in Verkenner weergeven of juist verbergen? Klik dan bovenaan op het tabblad Weergeven. Hier kunt u onder andere de volgende elementen in- of uitschakelen: Navigatievenster Detailvenster Voorbeeldvenster Selectievakjes voor items Bestandsnaamextensies Verborgen items Met deze opties kunt u Verkenner volledig afstemmen op uw eigen voorkeuren en werkwijze. Tip 4: Recente gebruikte bestanden weergeven Wanneer u de Verkenner gebruikt, worden standaard uw recent geopende bestanden weergegeven. Wilt u liever dat deze niet zichtbaar zijn? Dan kunt u deze functie eenvoudig uitschakelen via de instellingen. Zo doet u dat: Open de Verkenner. Klik bovenaan op de drie puntjes (Meer) in het lint. Kies Opties in het menu. In het tabblad Algemeen vinkt u de optie Recente bestanden weergeven aan of uit, afhankelijk van uw voorkeur. Klik op OK om de wijziging op te slaan. Zo houdt u de Verkenner overzichtelijk en volledig naar uw wens ingericht. Tip 5: Pictogram van een map aanpassen Windows Verkenner toont standaard pictogrammen (iconen) voor bestanden en mappen. U kunt echter zelf het pictogram van een map wijzigen naar een afbeelding of icoon naar keuze. Volg deze stappen om een pictogram aan te passen: Klik met de rechtermuisknop op de gewenste map. Kies Eigenschappen in het contextmenu. Ga naar het tabblad Aanpassen. Onder het kopje Mapafbeeldingen klikt u op Bestand selecteren. Kies een afbeelding of icoon die u als pictogram wilt gebruiken. Klik op OK en vervolgens op Toepassen om de wijziging op te slaan. Op deze manier kunt u mappen visueel onderscheiden en sneller herkennen. Tip 6: Voorbeeldvenster inschakelen in Verkenner Wilt u snel de inhoud van een bestand of afbeelding bekijken zonder het te openen? Schakel dan het voorbeeldvenster in. Hiermee verschijnt er aan de rechterzijde van Verkenner een voorbeeldpaneel waarin u direct de inhoud ziet. Zo schakelt u het voorbeeldvenster in: Open Verkenner. Klik bovenaan op de drie puntjes (Meer) in het lint. Ga naar Weergeven en kies Voorbeeldvenster. Er verschijnt nu een extra paneel aan de rechterkant waarin bijvoorbeeld afbeeldingen, PDF-bestanden of tekstdocumenten als voorbeeld worden weergegeven. Tip 7: Bestanden delen via Windows verkenner In Windows 11 kunt u eenvoudig één of meerdere bestanden delen via Verkenner. Zo gaat u te werk: Open Windows Verkenner. Klik met de rechtermuisknop op het bestand (of selecteer meerdere bestanden) dat u wilt delen. Kies de optie Delen in het contextmenu. Er verschijnt nu een venster met deelopties, zoals het versturen via e-mail, het koppelen aan een app, of het delen via nabijheid (Nearby Sharing). Tip 8: Meerdere bestanden tegelijk hernoemen In Windows Verkenner kunt u eenvoudig meerdere bestanden tegelijk van naam veranderen. Dit bespaart tijd wanneer u bijvoorbeeld foto’s, documenten of downloads overzichtelijk wilt ordenen. Volg deze stappen: Open Verkenner en navigeer naar de bestanden die u wilt hernoemen. Selecteer alle bestanden die u een nieuwe naam wilt geven (houd Ctrl ingedrukt om handmatig te selecteren, of gebruik Ctrl + A om alles te selecteren). Klik bovenaan in het lint op het pictogram Naam wijzigen. Voer de gewenste naam in en druk op Enter. Windows zal automatisch nummers toevoegen achter de bestandsnamen (zoals Bestand (1), Bestand (2) enzovoort). U ziet nu dat alle geselecteerde bestanden dezelfde naam krijgen met een opvolging erachter, een cijfer. Wilt u meerdere bestanden elk een unieke naam geven? Dan kunt u ze snel één voor één hernoemen met behulp van het toetsenbord. Zo doet u dat: Selecteer het eerste bestand dat u wilt hernoemen. Klik bovenaan in het lint op Naam wijzigen (of druk op F2 als sneltoets). Typ de nieuwe naam en druk op de Tab-toets op uw toetsenbord. Het volgende bestand wordt automatisch geselecteerd en staat klaar om te hernoemen. Herhaal dit totdat alle bestanden de gewenste naam hebben. Met deze methode bespaart u tijd en behoudt u volledige controle over de bestandsnamen. Tip 9: Mappen vastmaken aan Snelle toegang Wanneer u Snelle toegang gebruikt in Windows Verkenner, kunt u eenvoudig belangrijke mappen vastmaken zodat ze altijd direct beschikbaar zijn in het linkerpaneel. Zo doet u dat: Open Windows Verkenner. Klik met de rechtermuisknop op de map die u wilt toevoegen. Kies de optie Vastmaken aan Snelle toegang. Klik nogmaals op de map en klik op Van Snelle toegang losmaken om de map te verwijderen uit snelle toegang. De map verschijnt nu onder Snelle toegang in de zijbalk, zodat u er snel en gemakkelijk toegang toe heeft. Tip 10: Afbeeldingen roteren via Verkenner Heeft u meerdere afbeeldingen die in de verkeerde stand staan? U hoeft ze niet één voor één te openen—u kunt de rotatie direct aanpassen in Verkenner. Zo gaat u te werk: Open Verkenner en navigeer naar de afbeeldingen. Selecteer één of meerdere afbeeldingen waarvan u de oriëntatie wilt wijzigen. Klik met de rechtermuisknop op de selectie. Kies Rechtsom draaien of Linksom draaien, afhankelijk van uw voorkeur. De geselecteerde afbeeldingen worden meteen aangepast. Tip 11: Nieuwe bestanden aanmaken via Verkenner In Windows Verkenner kunt u eenvoudig nieuwe bestanden of mappen aanmaken zonder een programma te openen. Zo werkt het: Open de Verkenner en navigeer naar de gewenste locatie. Klik met de rechtermuisknop op een lege ruimte in het venster. Kies Nieuw in het contextmenu. Selecteer het type bestand dat u wilt aanmaken, zoals een map, tekstdocument, Word-bestand, of ander beschikbaar bestandsformaat. Geef het bestand een naam en druk op Enter. Het nieuwe bestand wordt direct aangemaakt en is klaar voor gebruik. Tip 12: Een bestand altijd openen met een vast programma Wilt u dat een bepaald bestandstype altijd wordt geopend met een specifiek programma? Dat kunt u eenvoudig instellen via Windows Verkenner. Volg deze stappen: Klik met de rechtermuisknop op het bestand waarvan u het standaardprogramma wilt wijzigen. Kies Openen met in het menu. Selecteer de gewenste app in de lijst. Staat uw programma er niet bij? Klik dan op Kies een andere app. Selecteer het juiste programma en vink het vakje aan bij Altijd deze app gebruiken voor het openen van [bestandstype]. Klik op OK om uw keuze op te slaan. Vanaf nu wordt dit bestandstype altijd geopend met het gekozen programma. Tip 13: Metadata van een bestand snel wijzigen via Verkenner Wilt u snel de metadata van een afbeelding of document aanpassen, zoals titel, auteur of tags? Dit kan rechtstreeks in Windows Verkenner met een handige toetsencombinatie. Zo werkt het: Open de Verkenner en klik op het bestand waarvan u de metadata wilt wijzigen. Druk op Shift + Alt + P. Aan de rechterzijde verschijnt nu het Detailvenster. Klik op het veld van de metadata die u wilt aanpassen (zoals ‘Titel’, ‘Tags’ of ‘Auteur’). Voer de gewenste gegevens in en klik op Opslaan. Met deze methode past u snel en efficiënt bestandsinformatie aan, zonder aparte software. Tip 14: Miniaturen inschakelen voor afbeeldingen en PDF-bestanden In Windows Verkenner kunt u miniatuurvoorbeelden (thumbnails) weergeven van bestanden zoals afbeeldingen en PDF’s. Zo ziet u direct een visuele weergave van de inhoud, zonder het bestand te hoeven openen. Zo schakelt u miniaturen in: Open de Verkenner. Klik bovenaan op de drie puntjes (...) en kies Opties. Ga in het venster Mapopties naar het tabblad Weergave. Zoek de optie Altijd pictogrammen weergeven, nooit miniaturen. Schakel deze optie uit door het vinkje te verwijderen. Klik op OK om de wijziging op te slaan. Vanaf nu toont Verkenner automatisch een klein voorbeeld van ondersteunde bestanden, zoals afbeeldingen en PDF’s. Hierna klikt u in Windows verkenner op Weergave en kiest u een van de pictogram weergaves. U kunt kiezen uit extra grote, grote, normale of kleine pictogrammen. U ziet direct het voorbeeld van de afbeelding in de verkenner. Tip 15: Handige sneltoetsen voor Verkenner Met toetsencombinaties werkt u nog sneller en efficiënter in Windows Verkenner. Hieronder vindt u een aantal veelgebruikte sneltoetsen: Ctrl + N – Open een nieuw Verkenner-venster. Ctrl + W – Sluit het actieve Verkenner-venster. Ctrl + Shift + N – Maak een nieuwe map aan. Backspace – Ga terug naar de vorige map. Ctrl + F – Start direct een zoekopdracht in de huidige map. Ctrl + L – Zet de focus direct op de adresbalk. Met deze sneltoetsen navigeert u sneller door mappen, maakt u nieuwe mappen aan en vindt u bestanden met gemak. Tip 16: Bestanden of mappen slepen naar tabblad in Verkenner Wanneer u meerdere bestanden snel wilt verplaatsen tussen geopende tabbladen in de Verkenner, dan kunt u de bestanden of mappen slepen. Zo werkt het: Open meerdere tabbladen in de Verkenner. Klik op een bestand of map en houd de muisknop ingedrukt. Sleep het item naar het tabblad waar u het naartoe wilt verplaatsen. Wacht even tot het tabblad wordt geactiveerd, en laat het vervolgens los in de gewenste map. Ik hoop dat deze tips u hebben geholpen om efficiënter met Verkenner in Windows 11 te werken. Bedankt voor het lezen, en veel succes met het toepassen van de tips!

- is automated trading profitable
- jitihime
- xatemi
- sihubo
- rav4 trunk will not open
- dawinelu